

# Alle Jahre wieder

Text. Wilhelm Hey (1789 - 1854) 2.30 Min

Satz. Stefan Nerf (1965)

8<sup>va</sup>  
(bei da capo)

Flöte

8<sup>va</sup>  
(bei da capo)

Flöte

SOPRAN

ALT

TENOR

BASS

Klavier

Al le Jah re wie der kommt das Chris tus kind, auf die Er de nie der  
Kehrt mit sei nem Se gen ein in je des Haus, geht auf al len We gen

Al le Jah re wie der kommt das Chris tus kind, auf die Er de nie der  
Kehrt mit sei nem Se gen ein in je des Haus, geht auf al len We gen

Al le Jah re wie der kommt das Chris tus kind, auf die Er de nie der  
Kehrt mit sei nem Se gen ein in je des Haus, geht auf al len We gen

Al le Jah re wie der kommt das Chris tus kind, auf die Er de nie der  
Kehrt mit sei nem Se gen ein in je des Haus, geht auf al len We gen

7 (8) —————

(8) —————

wo wir Men schen sind. Steht auch mir zur Sei te still und un er kannt, dass es treu mich  
mit uns ein und aus.

wo wir Men schen sind. Steht auch mir zur Sei te still und un er kannt, dass es treu mich  
mit uns ein und aus.

wo wir Men schen sind. Steht auch mir zur Sei te still und un er kannt. dass es treu mich  
mit uns ein und aus.

wo wir Men schen sind. Steht auch mir zur Sei te still und un er kannt dass es treu mich  
mit uns ein und aus.

14

Fine

Fine

lei te an der lie ben Hand.

lei te an der lie ben Hand.

lei te an der lie ben Hand.

lei te an der lie ben Hand.  
Fine

21

26

29

da capo

da ca po

da capo

Flöte II

# Alle Jahre wieder

Text, Wilhelm Hey (1789 - 1854) 2.30 Min

Satz, Stefan Nerf (1965)

8<sup>va</sup>  
(bei da capo)

7

13 Fine

19

25

29

da ca po

Flöte **I**

# Alle Jahre wieder

Text, Wilhelm Hey (1789 - 1854) 2.30 Min

Satz, Stefan Nerf (1965)

*8va*  
(bei da capo)

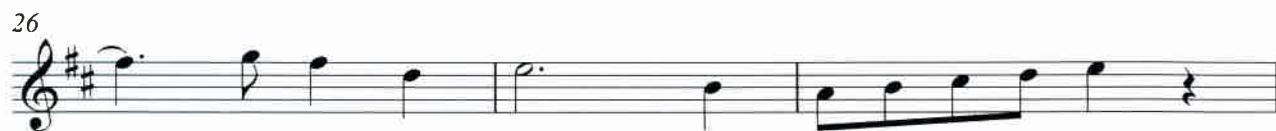

da ca po